فرآیند بازرسی از واحدهای تحت پوشش دانشگاه علوم پزشکی رفسنجان
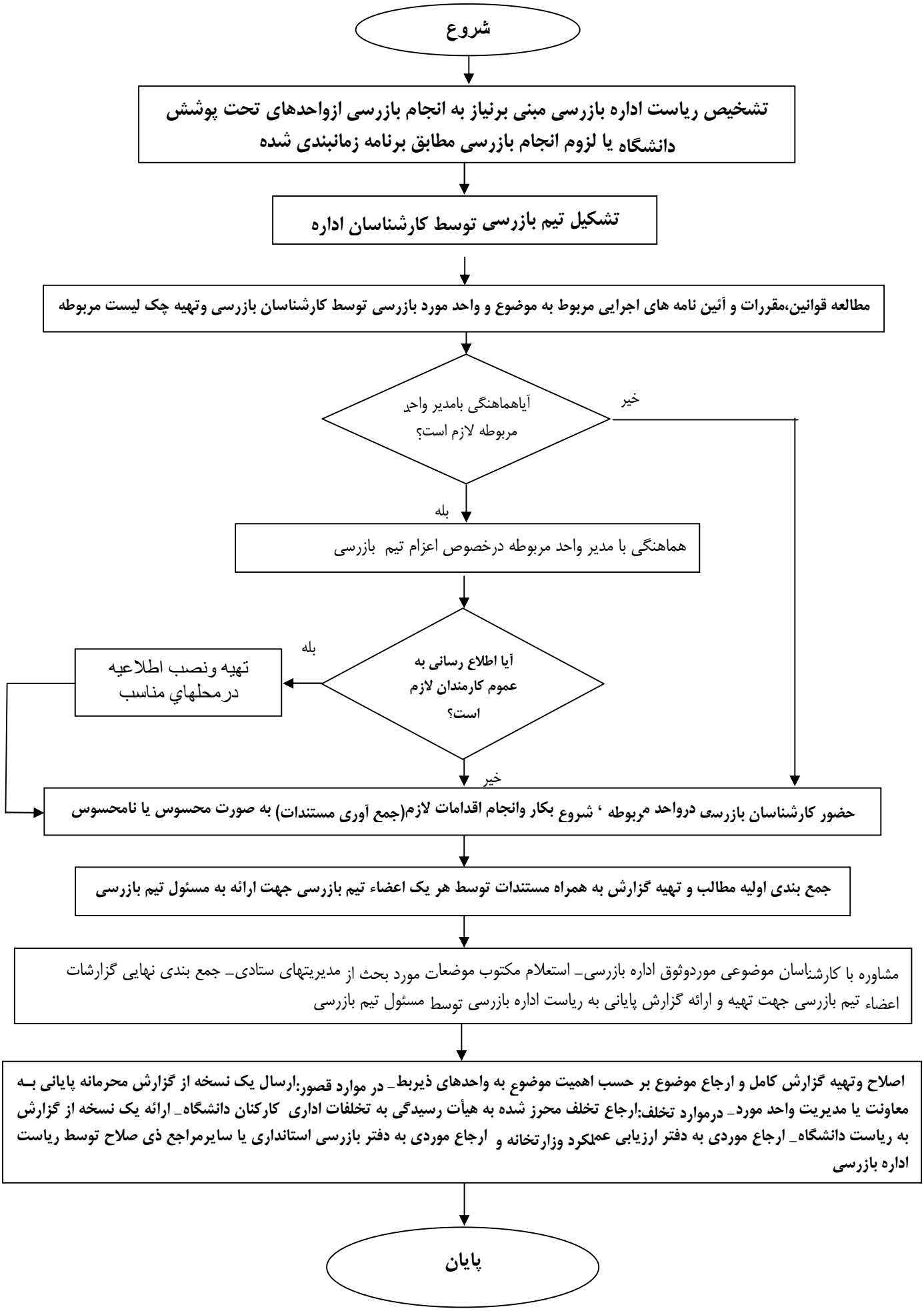
تهیه و تنظیم: دفتر بازرسی ، ارزیابی عملکرد وپاسخگویی به شکایات دانشگاه