فرایند ارزیابی عملکرد واحدهای تحت پوشش دانشگاه علوم پزشکی رفسنجان
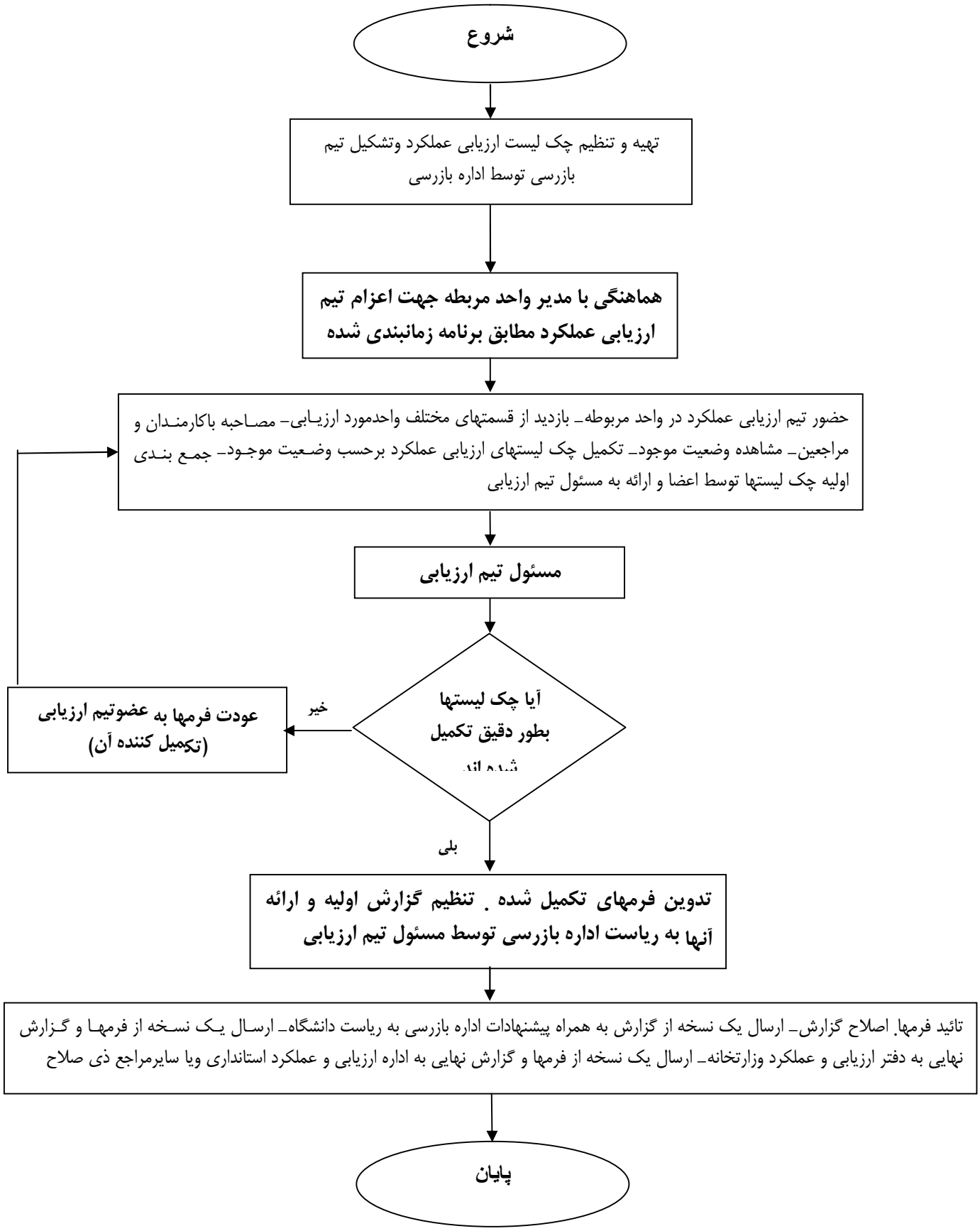
تهیه وتنظیم: اداره بازرسی. ارزیابی عملکرد وپاسخگویی به شکایات دانشگاه